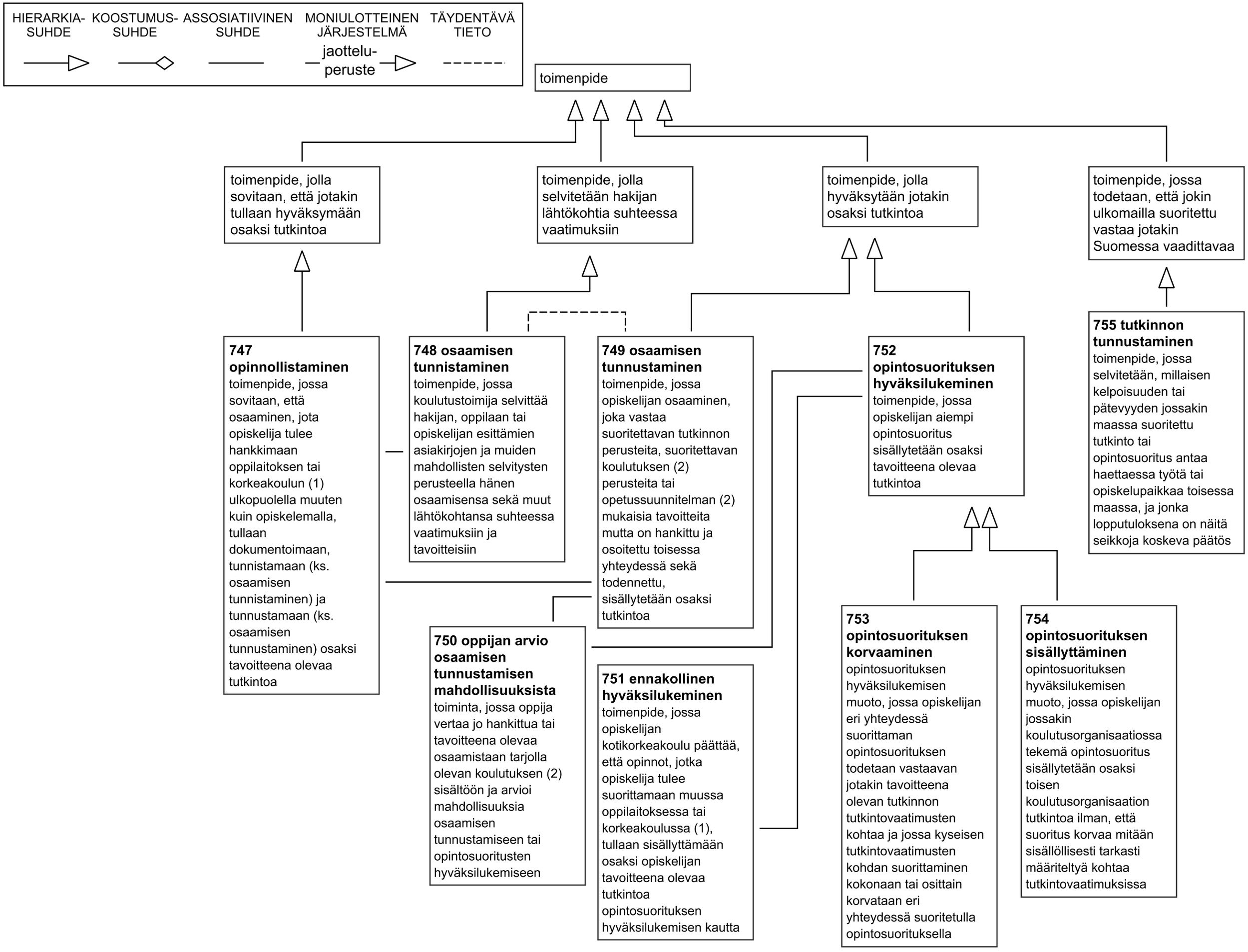
HIERARKIA-SUHDE
KOOSTUMUS-SUHDE
ASSOSIATIIVINEN SUHDE
MONIULOTTEINEN JÄRJESTELMÄ
jaottelu-peruste
TÄYDENTÄVÄ TIETO
toimenpide
toimenpide, jolla sovitaan, että jotakin tullaan hyväksymään osaksi tutkintoa
toimenpide, jolla selvitetään hakijan lähtökohtia suhteessa vaatimuksiin
toimenpide, jolla hyväksytään jotakin osaksi tutkintoa
toimenpide, jossa todetaan, että jokin ulkomailla suoritettu vastaa jotakin Suomessa vaadittavaa
747 opinnollistaminen
toimenpide, jossa sovitaan, että osaaminen, jota opiskelija tulee hankkimaan oppilaitoksen tai korkeakoulun (1) ulkopuolella muuten kuin opiskelemalla, tullaan dokumentoimaan, tunnistamaan (ks. osaamisen tunnistaminen) ja tunnustamaan (ks. osaamisen tunnustaminen) osaksi tavoitteena olevaa tutkintoa
748 osaamisen tunnistaminen
toimenpide, jossa koulutustoimija selvittää hakijan, oppilaan tai opiskelijan esittämien asiakirjojen ja muiden mahdollisten selvitysten perusteella hänen osaamisensa sekä muut lähtökohtansa suhteessa vaatimuksiin ja tavoitteisiin
749 osaamisen tunnustaminen
toimenpide, jossa opiskelijan osaaminen, joka vastaa suoritettavan tutkinnon perusteita, suoritettavan koulutuksen (2) perusteita tai opetussuunnitelman (2) mukaisia tavoitteita mutta on hankittu ja osoitettu toisessa yhteydessä sekä todennettu, sisällytetään osaksi tutkintoa
752 opintosuorituksen hyväksilukeminen
toimenpide, jossa opiskelijan aiempi opintosuoritus sisällytetään osaksi tavoitteena olevaa tutkintoa
755 tutkinnon tunnustaminen
toimenpide, jossa selvitetään, millaisen kelpoisuuden tai pätevyyden jossakin maassa suoritettu tutkinto tai opintosuoritus antaa haettaessa työtä tai opiskelupaikkaa toisessa maassa, ja jonka lopputuloksena on näitä seikkoja koskeva päätös
750 oppijan arvio osaamisen tunnustamisen mahdollisuuksista
toiminta, jossa oppija vertaa jo hankittua tai tavoitteena olevaa osaamistaan tarjolla olevan koulutuksen (2) sisältöön ja arvioi mahdollisuuksia osaamisen tunnustamiseen tai opintosuoritusten hyväksilukemiseen
751 ennakollinen hyväksilukeminen
toimenpide, jossa opiskelijan kotikorkeakoulu päättää, että opinnot, jotka opiskelija tulee suorittamaan muussa oppilaitoksessa tai korkeakoulussa (1), tullaan sisällyttämään osaksi opiskelijan tavoitteena olevaa tutkintoa opintosuorituksen hyväksilukemisen kautta
753 opintosuorituksen korvaaminen
opintosuorituksen hyväksilukemisen muoto, jossa opiskelijan eri yhteydessä suorittaman opintosuorituksen todetaan vastaavan jotakin tavoitteena olevan tutkinnon tutkintovaatimusten kohtaa ja jossa kyseisen tutkintovaatimusten kohdan suorittaminen kokonaan tai osittain korvataan eri yhteydessä suoritetulla opintosuorituksella
754 opintosuorituksen sisällyttäminen
opintosuorituksen hyväksilukemisen muoto, jossa opiskelijan jossakin koulutusorganisaatiossa tekemä opintosuoritus sisällytetään osaksi toisen koulutusorganisaation tutkintoa ilman, että suoritus korvaa mitään sisällöllisesti tarkasti määriteltyä kohtaa tutkintovaatimuksissa