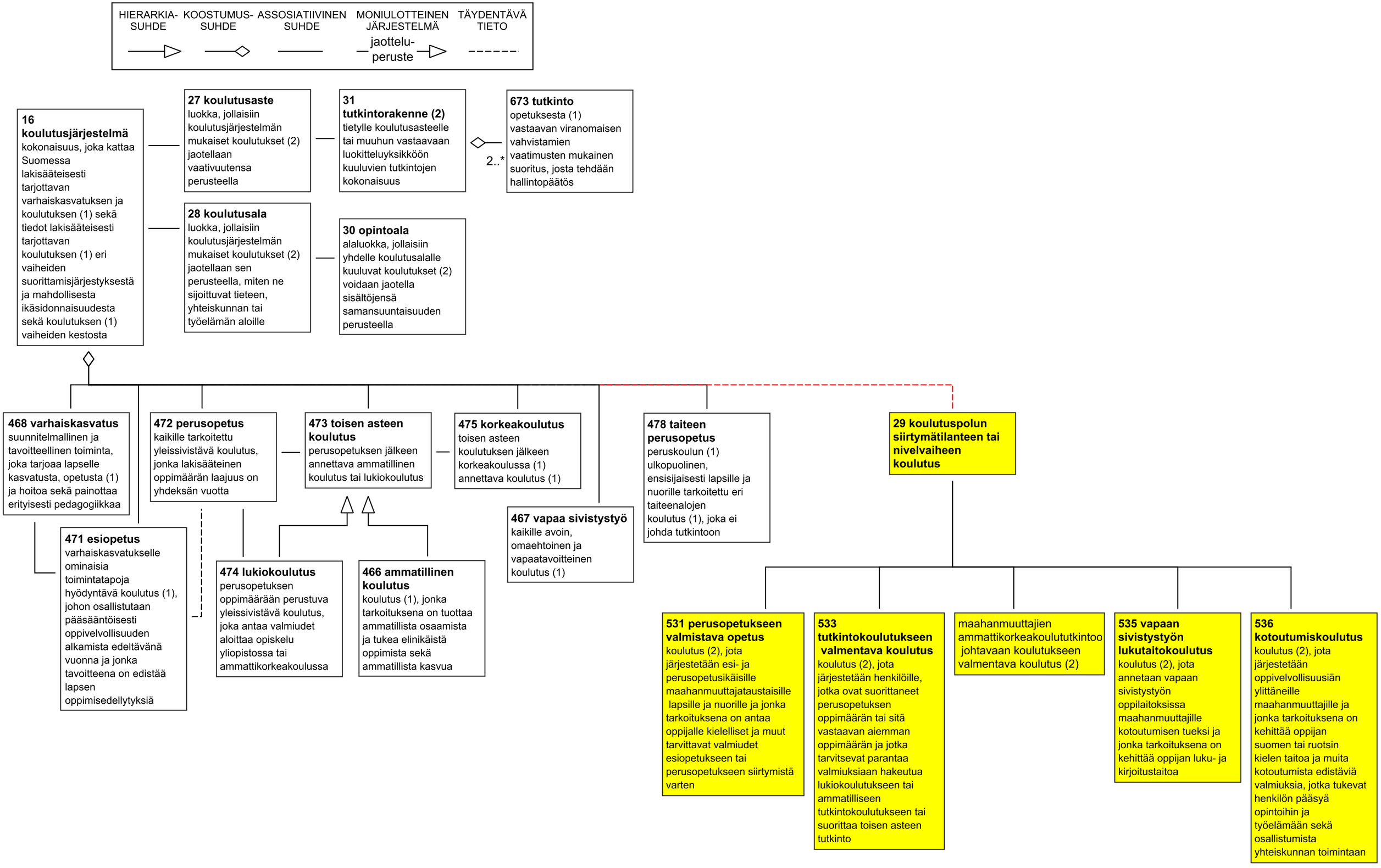
HIERARKIA-SUHDE
KOOSTUMUS-SUHDE
ASSOSIATIIVINEN SUHDE
MONIULOTTEINEN JÄRJESTELMÄ
jaottelu-peruste
TÄYDENTÄVÄ TIETO
16 koulutusjärjestelmä
kokonaisuus, joka kattaa Suomessa lakisääteisesti tarjottavan varhaiskasvatuksen ja koulutuksen (1) sekä tiedot lakisääteisesti tarjottavan koulutuksen (1) eri vaiheiden suorittamisjärjestyksestä ja mahdollisesta ikäsidonnaisuudesta sekä koulutuksen (1) vaiheiden kestosta
27 koulutusaste
luokka, jollaisiin koulutusjärjestelmän mukaiset koulutukset (2) jaotellaan vaativuutensa perusteella
31 tutkintorakenne (2)
tietylle koulutusasteelle tai muuhun vastaavaan luokitteluyksikköön kuuluvien tutkintojen kokonaisuus
2..*
673 tutkinto
opetuksesta (1) vastaavan viranomaisen vahvistamien vaatimusten mukainen suoritus, josta tehdään hallintopäätös
28 koulutusala
luokka, jollaisiin koulutusjärjestelmän mukaiset koulutukset (2) jaotellaan sen perusteella, miten ne sijoittuvat tieteen, yhteiskunnan tai työelämän aloille
30 opintoala
alaluokka, jollaisiin yhdelle koulutusalalle kuuluvat koulutukset (2) voidaan jaotella sisältöjensä samansuuntaisuuden perusteella
468 varhaiskasvatus
suunnitelmallinen ja tavoitteellinen toiminta, joka tarjoaa lapselle kasvatusta, opetusta (1) ja hoitoa sekä painottaa erityisesti pedagogiikkaa
471 esiopetus
varhaiskasvatukselle ominaisia toimintatapoja hyödyntävä koulutus (1), johon osallistutaan pääsääntöisesti oppivelvollisuuden alkamista edeltävänä vuonna ja jonka tavoitteena on edistää lapsen oppimisedellytyksiä
472 perusopetus
kaikille tarkoitettu yleissivistävä koulutus, jonka lakisääteinen oppimäärän laajuus on yhdeksän vuotta
474 lukiokoulutus
perusopetuksen oppimäärään perustuva yleissivistävä koulutus, joka antaa valmiudet aloittaa opiskelu yliopistossa tai ammattikorkeakoulussa
473 toisen asteen koulutus
perusopetuksen jälkeen annettava ammatillinen koulutus tai lukiokoulutus
466 ammatillinen koulutus
koulutus (1), jonka tarkoituksena on tuottaa ammatillista osaamista ja tukea elinikäistä oppimista sekä ammatillista kasvua
475 korkeakoulutus
toisen asteen koulutuksen jälkeen korkeakoulussa (1) annettava koulutus (1)
467 vapaa sivistystyö
kaikille avoin, omaehtoinen ja vapaatavoitteinen koulutus (1)
478 taiteen perusopetus
peruskoulun (1) ulkopuolinen, ensisijaisesti lapsille ja nuorille tarkoitettu eri taiteenalojen koulutus (1), joka ei johda tutkintoon
29 koulutuspolun siirtymätilanteen tai nivelvaiheen koulutus
531 perusopetukseen valmistava opetus
koulutus (2), jota järjestetään esi- ja perusopetusikäisille maahanmuuttajataustaisille lapsille ja nuorille ja jonka tarkoituksena on antaa oppijalle kielelliset ja muut tarvittavat valmiudet esiopetukseen tai perusopetukseen siirtymistä varten
533 tutkintokoulutukseen valmentava koulutus
koulutus (2), jota järjestetään henkilöille, jotka ovat suorittaneet perusopetuksen oppimäärän tai sitä vastaavan aiemman oppimäärän ja jotka tarvitsevat parantaa valmiuksiaan hakeutua lukiokoulutukseen tai ammatilliseen tutkintokoulutukseen tai suorittaa toisen asteen tutkinto
maahanmuuttajien ammattikorkeakoulututkintoo johtavaan koulutukseen valmentava koulutus (2)
535 vapaan sivistystyön lukutaitokoulutus
koulutus (2), jota annetaan vapaan sivistystyön oppilaitoksissa maahanmuuttajille kotoutumisen tueksi ja jonka tarkoituksena on kehittää oppijan luku- ja kirjoitustaitoa
536 kotoutumiskoulutus
koulutus (2), jota järjestetään oppivelvollisuusiän ylittäneille maahanmuuttajille ja jonka tarkoituksena on kehittää oppijan suomen tai ruotsin kielen taitoa ja muita kotoutumista edistäviä valmiuksia, jotka tukevat henkilön pääsyä opintoihin ja työelämään sekä osallistumista yhteiskunnan toimintaan