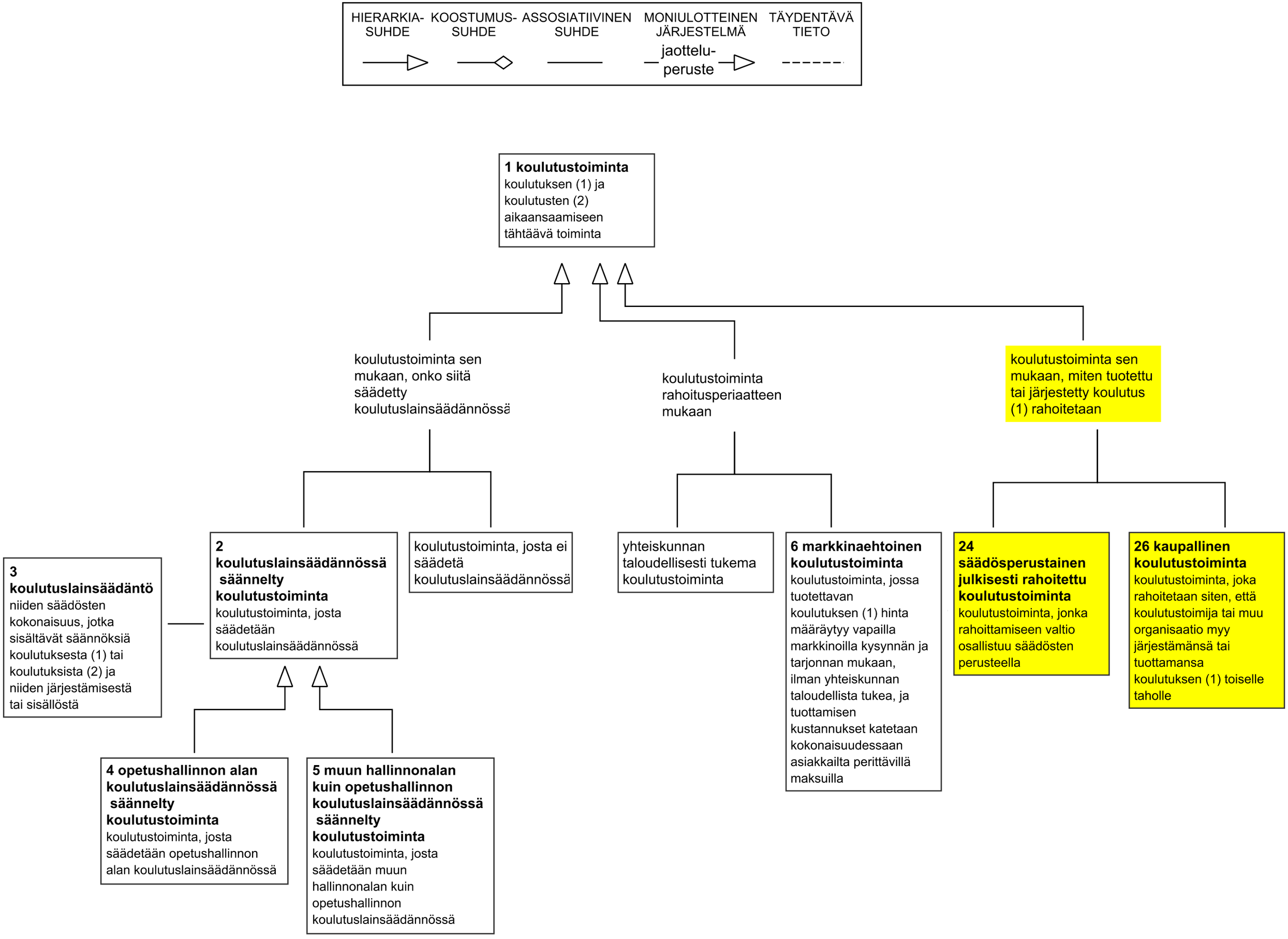
HIERARKIA-SUHDE
KOOSTUMUS-SUHDE
ASSOSIATIIVINEN SUHDE
MONIULOTTEINEN JÄRJESTELMÄ
jaottelu-peruste
TÄYDENTÄVÄ TIETO
1 koulutustoiminta
koulutuksen (1) ja koulutusten (2) aikaansaamiseen tähtäävä toiminta
koulutustoiminta sen mukaan, onko siitä säädetty koulutuslainsäädännössä
koulutustoiminta rahoitusperiaatteen mukaan
koulutustoiminta sen mukaan, miten tuotettu tai järjestetty koulutus (1) rahoitetaan
3 koulutuslainsäädäntö
niiden säädösten kokonaisuus, jotka sisältävät säännöksiä koulutuksesta (1) tai koulutuksista (2) ja niiden järjestämisestä tai sisällöstä
2 koulutuslainsäädännössä säännelty koulutustoiminta
koulutustoiminta, josta säädetään koulutuslainsäädännössä
koulutustoiminta, josta ei säädetä koulutuslainsäädännössä
yhteiskunnan taloudellisesti tukema koulutustoiminta
6 markkinaehtoinen koulutustoiminta
koulutustoiminta, jossa tuotettavan koulutuksen (1) hinta määräytyy vapailla markkinoilla kysynnän ja tarjonnan mukaan, ilman yhteiskunnan taloudellista tukea, ja tuottamisen kustannukset katetaan kokonaisuudessaan asiakkailta perittävillä maksuilla
24 säädösperustainen julkisesti rahoitettu koulutustoiminta
koulutustoiminta, jonka rahoittamiseen valtio osallistuu säädösten perusteella
26 kaupallinen koulutustoiminta
koulutustoiminta, joka rahoitetaan siten, että koulutustoimija tai muu organisaatio myy järjestämänsä tai tuottamansa koulutuksen (1) toiselle taholle
4 opetushallinnon alan koulutuslainsäädännössä säännelty koulutustoiminta
koulutustoiminta, josta säädetään opetushallinnon alan koulutuslainsäädännössä
5 muun hallinnonalan kuin opetushallinnon koulutuslainsäädännössä säännelty koulutustoiminta
koulutustoiminta, josta säädetään muun hallinnonalan kuin opetushallinnon koulutuslainsäädännössä