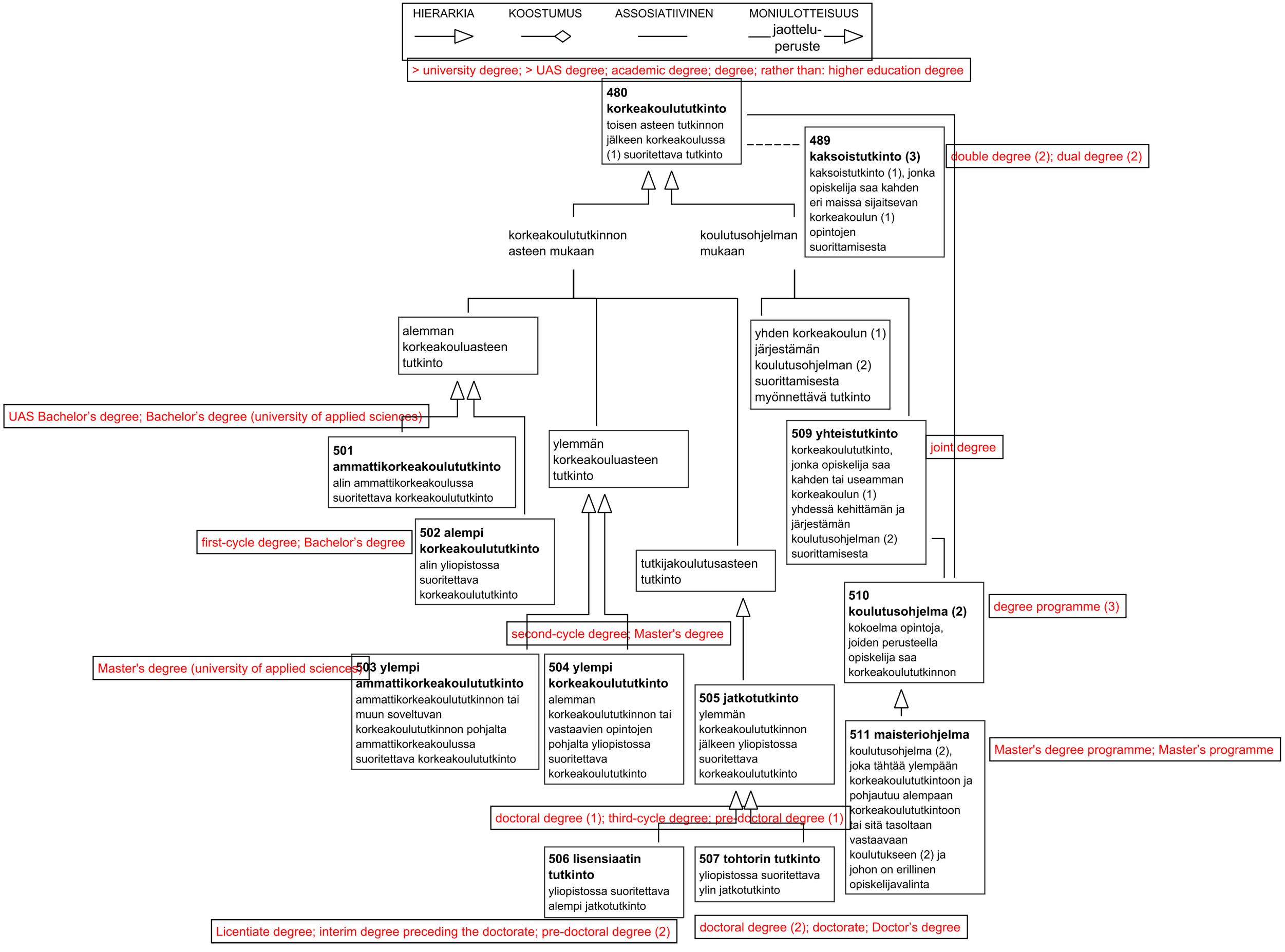
HIERARKIA
KOOSTUMUS
ASSOSIATIIVINEN
MONIULOTTEISUUS
jaottelu-peruste
> university degree; > UAS degree; academic degree; degree; rather than: higher education degree
480 korkeakoulututkinto
toisen asteen tutkinnon jälkeen korkeakoulussa (1) suoritettava tutkinto
489 kaksoistutkinto (3)
kaksoistutkinto (1), jonka opiskelija saa kahden eri maissa sijaitsevan korkeakoulun (1) opintojen suorittamisesta
double degree (2); dual degree (2)
korkeakoulututkinnon asteen mukaan
koulutusohjelman mukaan
alemman korkeakouluasteen tutkinto
yhden korkeakoulun (1) järjestämän koulutusohjelman (2) suorittamisesta myönnettävä tutkinto
UAS Bachelor's degree; Bachelor's degree (university of applied sciences)
501 ammattikorkeakoulututkinto
alin ammattikorkeakoulussa suoritettava korkeakoulututkinto
ylemmän korkeakouluasteen tutkinto
509 yhteistutkinto
korkeakoulututkinto, jonka opiskelija saa kahden tai useamman korkeakoulun (1) yhdessä kehittämän ja järjestämän koulutusohjelman (2) suorittamisesta
joint degree
first-cycle degree; Bachelor's degree
502 alempi korkeakoulututkinto
alin yliopistossa suoritettava korkeakoulututkinto
tutkijakoulutusasteen tutkinto
510 koulutusohjelma (2)
kokoelma opintoja, joiden perusteella opiskelija saa korkeakoulututkinnon
degree programme (3)
second-cycle degree; Master's degree
Master's degree (university of applied sciences)
503 ylempi ammattikorkeakoulututkinto
ammattikorkeakoulututkinnon tai muun soveltuvan korkeakoulututkinnon pohjalta ammattikorkeakoulussa suoritettava korkeakoulututkinto
504 ylempi korkeakoulututkinto
alemman korkeakoulututkinnon tai vastaavien opintojen pohjalta yliopistossa suoritettava korkeakoulututkinto
505 jatkotutkinto
ylemmän korkeakoulututkinnon jälkeen yliopistossa suoritettava korkeakoulututkinto
511 maisteriohjelma
koulutusohjelma (2), joka tähtää ylempään korkeakoulututkintoon ja pohjautuu alempaan korkeakoulututkintoon tai sitä tasoltaan vastaavaan koulutukseen (2) ja johon on erillinen opiskelijavalinta
Master's degree programme; Master's programme
doctoral degree (1); third-cycle degree; pre-doctoral degree (1)
506 lisensiaatin tutkinto
yliopistossa suoritettava alempi jatkotutkinto
507 tohtorin tutkinto
yliopistossa suoritettava ylin jatkotutkinto
Licentiate degree; interim degree preceding the doctorate; pre-doctoral degree (2)
doctoral degree (2); doctorate; Doctor's degree