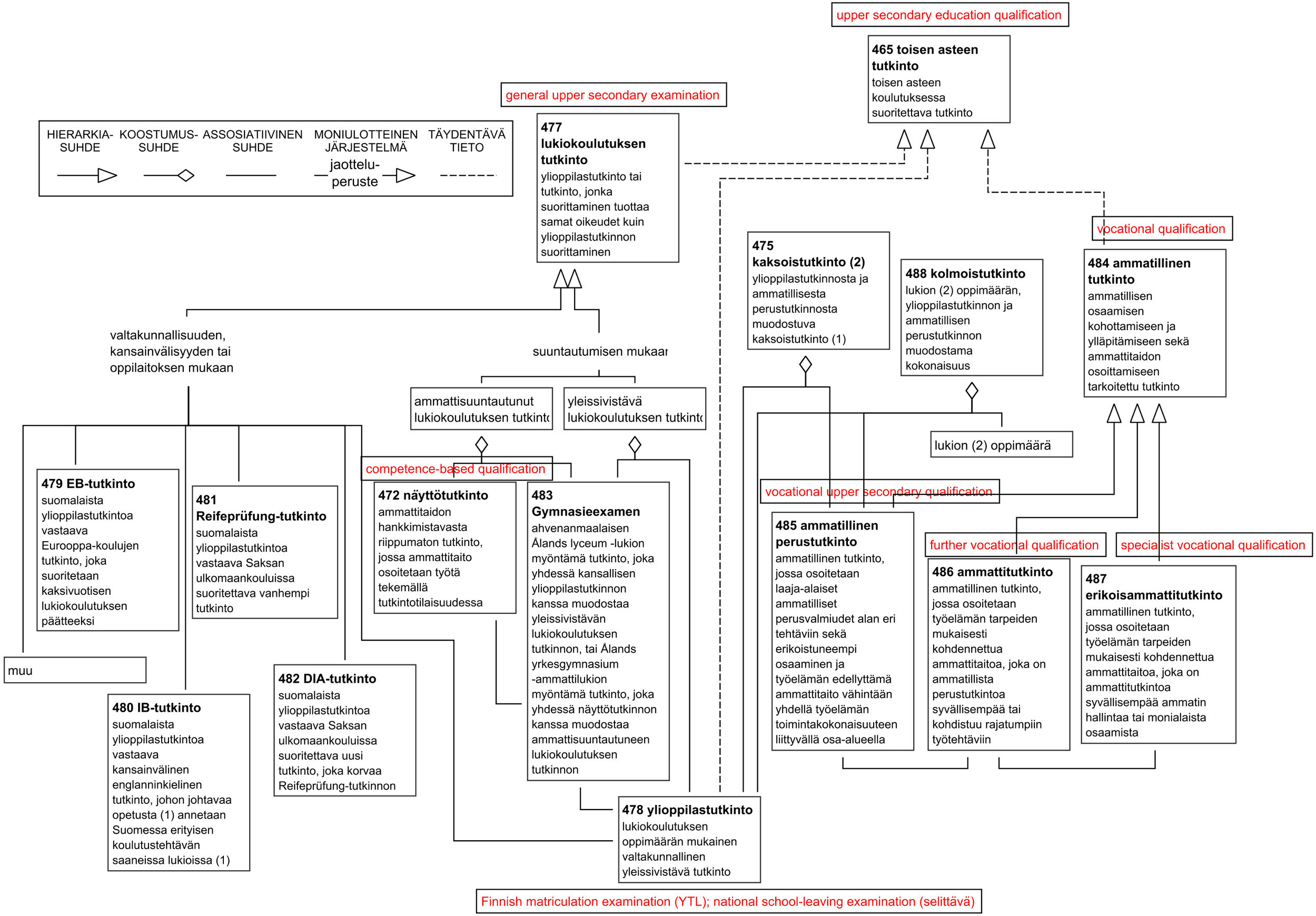
upper secondary education qualification
465 toisen asteen tutkinto
toisen asteen koulutuksessa suoritettava tutkinto
general upper secondary examination
477 lukiokoulutuksen tutkinto
ylioppilastutkinto tai tutkinto, jonka suorittaminen tuottaa samat oikeudet kuin ylioppilastutkinnon suorittaminen
HIERARKIA-SUHDE
KOOSTUMUS-SUHDE
ASSOSIATIIVINEN SUHDE
MONIULOTTEINEN JÄRJESTELMÄ
jaottelu-peruste
TÄYDENTÄVÄ TIETO
vocational qualification
484 ammatillinen tutkinto
ammatillisen osaamisen kohottamiseen ja ylläpitämiseen sekä ammattitaidon osoittamiseen tarkoitettu tutkinto
475 kaksoistutkinto (2)
ylioppilastutkinnosta ja ammatillisesta perustutkinnosta muodostuva kaksoistutkinto (1)
488 kolmoistutkinto
lukion (2) oppimäärän, ylioppilastutkinnon ja ammatillisen perustutkinnon muodostama kokonaisuus
lukion (2) oppimäärä
valtakunnallisuuden, kansainvälisyyden tai oppilaitoksen mukaan
suuntautumisen mukaan
ammattisuuntautunut lukiokoulutuksen tutkinto
yleissivistävä lukiokoulutuksen tutkinto
competence-based qualification
479 EB-tutkinto
suomalaista ylioppilastutkintoa vastaava Eurooppa-koulujen tutkinto, joka suoritetaan kaksivuotisen lukiokoulutuksen päätteeksi
481 Reifeprüfung-tutkinto
suomalaista ylioppilastutkintoa vastaava Saksan ulkomaankouluissa suoritettava vanhempi tutkinto
472 näyttötutkinto
ammattitaidon hankkimistavasta riippumaton tutkinto, jossa ammattitaito osoitetaan työtä tekemällä tutkintotilaisuudessa
483 Gymnasieexamen
ahvenanmaalaisen Ålands lyceum -lukion myöntämä tutkinto, joka yhdessä kansallisen ylioppilastutkinnon kanssa muodostaa yleissivistävän lukiokoulutuksen tutkinnon, tai Ålands yrkesgymnasium -ammattilukion myöntämä tutkinto, joka yhdessä näyttötutkinnon kanssa muodostaa ammattisuuntautuneen lukiokoulutuksen tutkinnon
vocational upper secondary qualification
485 ammatillinen perustutkinto
ammatillinen tutkinto, jossa osoitetaan laaja-alaiset ammatilliset perusvalmiudet alan eri tehtäviin sekä erikoistuneempi osaaminen ja työelämän edellyttämä ammattitaito vähintään yhdellä työelämän toimintakokonaisuuteen liittyvällä osa-alueella
further vocational qualification
specialist vocational qualification
486 ammattitutkinto
ammatillinen tutkinto, jossa osoitetaan työelämän tarpeiden mukaisesti kohdennettua ammattitaitoa, joka on ammatillista perustutkintoa syvällisempää tai kohdistuu rajatumpiin työtehtäviin
487 erikoisammattitutkinto
ammatillinen tutkinto, jossa osoitetaan työelämän tarpeiden mukaisesti kohdennettua ammattitaitoa, joka on ammattitutkintoa syvällisempää ammatin hallintaa tai monialaista osaamista
muu
480 IB-tutkinto
suomalaista ylioppilastutkintoa vastaava kansainvälinen englanninkielinen tutkinto, johon johtavaa opetusta (1) annetaan Suomessa erityisen koulutustehtävän saaneissa lukioissa (1)
482 DIA-tutkinto
suomalaista ylioppilastutkintoa vastaava Saksan ulkomaankouluissa suoritettava uusi tutkinto, joka korvaa Reifeprüfung-tutkinnon
478 ylioppilastutkinto
lukiokoulutuksen oppimäärän mukainen valtakunnallinen yleissivistävä tutkinto
Finnish matriculation examination (YTL); national school-leaving examination (selittävä)